Kreisbauernverband
Nordwestmecklenburg

Hofführungen an der Ostsee und im Umland von Juni bis August 2020

Moderne Landwirtschaft hautnah erleben

Termine:

03.06. Storchenhof, Reinstorf
10.06. Hof Mann, Steinbeck
17.06. Güter Brook & Christinenfeld, Brook
08.07. Hof Mann, Steinbeck
15.07. Betriebsgemeinschaft Zierow, Zierow
25.07. AG Brüsewitz, Brüsewitz
05.08. Hof Mann, Steinbeck
12.08. Güter Brook & Christinenfeld, Brook
19.08. Betriebsgemeinschaft Zierow, Zierow

Storchenhof Reinstorf

Im Herzen Mecklenburgs vor den Toren der Hansestadt Wismar bewirtschaftet die Familie Sauer seit 2003 einen denkmalgeschützten Dreiseiten-Hof. Der Schwerpunkt des Landwirtschaftsbetrieb ist die Anguszucht sowie die Haltung von Enten, Hühnern und Gänsen. Der Betrieb besitzt eine Weideschlachtberechtigung für die Rinder. Das Fleisch wird auf dem Hof verarbeitet und im Hofladen angeboten.
Schauen Sie doch einmal vorbei und lassen sich das Leben des Angusrindes bis hin zur Ladentheke von der Familie näherbringen.

Termin: Mittwoch 03.06.2020 10.00-12.00 Uhr

Treffpunkt: Hauptstraße 9, 23992 Reinstorf

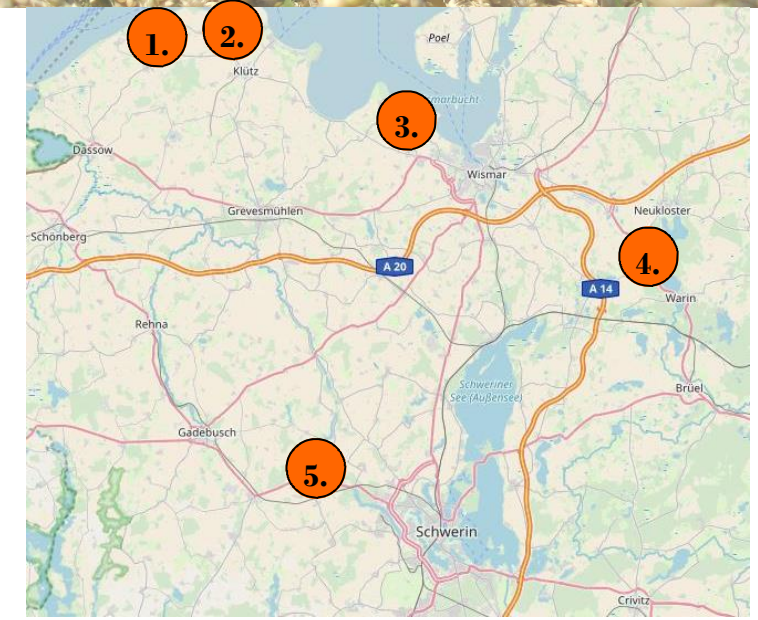

1. Güter Brook & Christinenfeld, Dorfstraße 1, 23948 Brook
2. Hof Mann, Dorfstraße 10, 23948 Steinbeck
3. Betriebsgemeinschaft Zierow, Am Grundbarg 1, 23968 Zierow
4. Storchenhof, Hauptstraße 9, 23992 Reinstorf
5. Agrargenossenschaft Brüsewitz, Darguner Weg 10, 19071 Brüsewitz

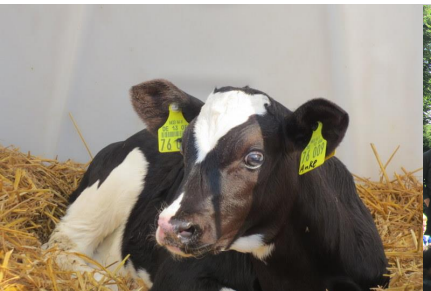

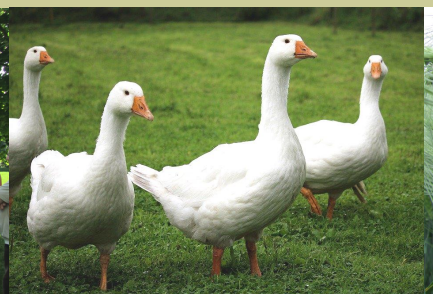

Hofführungen an der Ostsee und im Umland 2020

Seit 2016 lädt der Kreisbauernverband Nordwestmecklenburg zusammen mit den gastgebenden Betrieben Urlauber und Einheimische zu Hofführungen ein.

Groß und Klein können die heutige Landwirtschaft hautnah erleben. Sie können sehen wie ein Kalb heranwächst bis zur Kuh, wie Futter produziert wird, welche Kulturen auf dem Acker gedeihen oder wie Gänse und Enten aufwachsen. Selbst wie eine Biogasanlage funktioniert wird erklärt. Konventionell und ökologisch wirtschaftende Betriebe öffnen ihre Tore für Sie.

Nutzen Sie die Möglichkeit mit fachkundiger Hilfe die Belange der heutigen Landwirtschaft zu verstehen. Von Juni bis August finden die Führungen auf fünf verschiedenen Höfen, entlang der westlichen Ostseeregion und in der Nähe der Landeshauptstadt Schwerin, statt.

Wir freuen uns auf Ihren Besuch.

Kreisbauernverband
Nordwestmecklenburg

Grüner Weg 19
23936 Grevesmühlen

Tel.: 03881 / 712053
Fax: 03881 / 717103

Mail: kbv.nwm@bv-mv.de
www.kreisbauernverband-nwm.de

Hof Mann

Möchten Sie die Unternehmer des Jahres 2018 des Landkreises NWM kennenlernen, dann kommen Sie nach Steinbeck. Hier betreibt die Familie Mann konventionelle Landwirtschaft im Bereich des Ackerbaus und der Milchviehhaltung. Seit 2008 gehört zum Familienbetrieb auch ein Hofladen mit Cafe. Tauchen Sie in die Belange die heutigen Landwirtschaft ein und nutzen die Gelegenheit der Hofführung für Ihre Fragen direkt an die Familie.

Termine:	Mittwoch	10.06.2020	10.00-12.00 Uhr
	Mittwoch	08.07.2020	10.00-12.00 Uhr
	Mittwoch	05.08.2020	10.00-12.00 Uhr

Treffpunkt: Dorfstraße 10, 23948 Steinbeck

Güter Brook & Christinenfeld

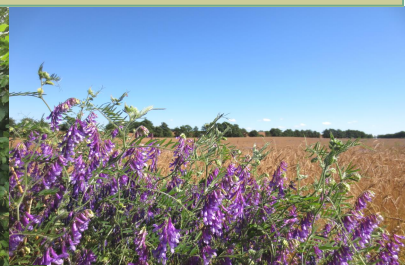

Die Güter Brook und Christinenfeld sind seit 1994 ein ökologisch wirtschaftender Landwirtschaftsbetrieb im Klützer Winkel. Im Betrieb wird eine Vielzahl von verschiedenen Ackerfrüchten angebaut sowie Futtermittel für die Milchviehhaltung produziert, die ebenfalls zum Betrieb gehört.
Wenn Sie mehr über den ökologischen Landbau wissen wollen, kommen Sie gern zu unseren Hofführungen.

Termine:	Mittwoch	17.06.2020	10.00-12.00 Uhr
	Mittwoch	12.08.2020	10.00-12.00 Uhr

Treffpunkt: Dorfstraße 1, 23948 Brook (vor dem Gutshaus)

Agrargenossenschaft Brüsewitz

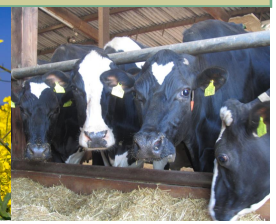

Die Agrargenossenschaft Brüsewitz ist ein konventionell wirtschaftendenden Betrieb mit Ackerbau und Milchviehhaltung vor den Toren Schwerins. Ein hochmoderner Melkstand mit einem Balkon hinter Glas lädt den Besucher ein, den Melkvorgang einmal im laufenden Betrieb zu beobachten. Vielleicht haben Sie und Ihre Familie einmal Lust so einen modernen Milchviehbetrieb näher kennenzulernen.

Termine:	Sonnabend	25.07.2020	10.00–12.00 Uhr

Treffpunkt: Draguner Weg 10, 19071 Brüsewitz

Betriebsgemeinschaft Zierow

Die Betriebsgemeinschaft Zierow Landwirtschafts KG ist ein moderner konventionell wirtschaftender Betrieb mit Ackerbau und Milchviehhaltung. Zusätzlich betreibt der Betrieb eine Biogasanlage. Wer einmal wissen möchte, wie eigentlich so eine Biogasanlage funktioniert und vielleicht Milch aus der Milchtankstelle probieren möchte, sollte die Gelegenheit für eine Hofführung nutzen.

Termine:	Mittwoch	15.07.2020	10.00-12.00 Uhr
	Mittwoch	19.08.2020	10.00-12.00 Uhr

Treffpunkt: Am Grundbarg 1, 23968 Zierow